Затирка для плитки из полимочевины Kelin - это новый переворачивающийся продукт. Благодаря превосходной износостойкости, коррозионной стойкости, устойчивости к пожелтению, высокой термостойкости и другим превосходным характеристикам POLYUREA широко используется в военной, авиакосмической и судостроительной промышленности. Наш продукт является полностью основным продуктом из полиуретана, может лучше использоваться в стыках керамической плитки, камня, стекла, мозаики на стене или муки внутри и снаружи. Он имеет свои особые характеристики: стойкая влагостойкость, экологичность, быстрое отверждение, экономия труда и отсутствие обесцвечивания, что является его самым большим преимуществом. Кроме того, он быстро затвердевает, строит и очищает кромку за один день, что экономит время и трудозатраты. Что еще более важно, он может быть построен на влажной поверхности основания, что значительно решает проблему, которая не может быть построена из-за климата и других причин. Совместные исследования и разработки продуктов Австралии для повышения производительности и стратегического руководства по контролю качества Китайской академии наук для обеспечения «стабильного качества». Не сомневайтесь, выбирайте нас-Kelin **Китай красочный поставщик герметика**.

Варианты расцветки на ваш выбор. Также предоставьте индивидуальные цвета.

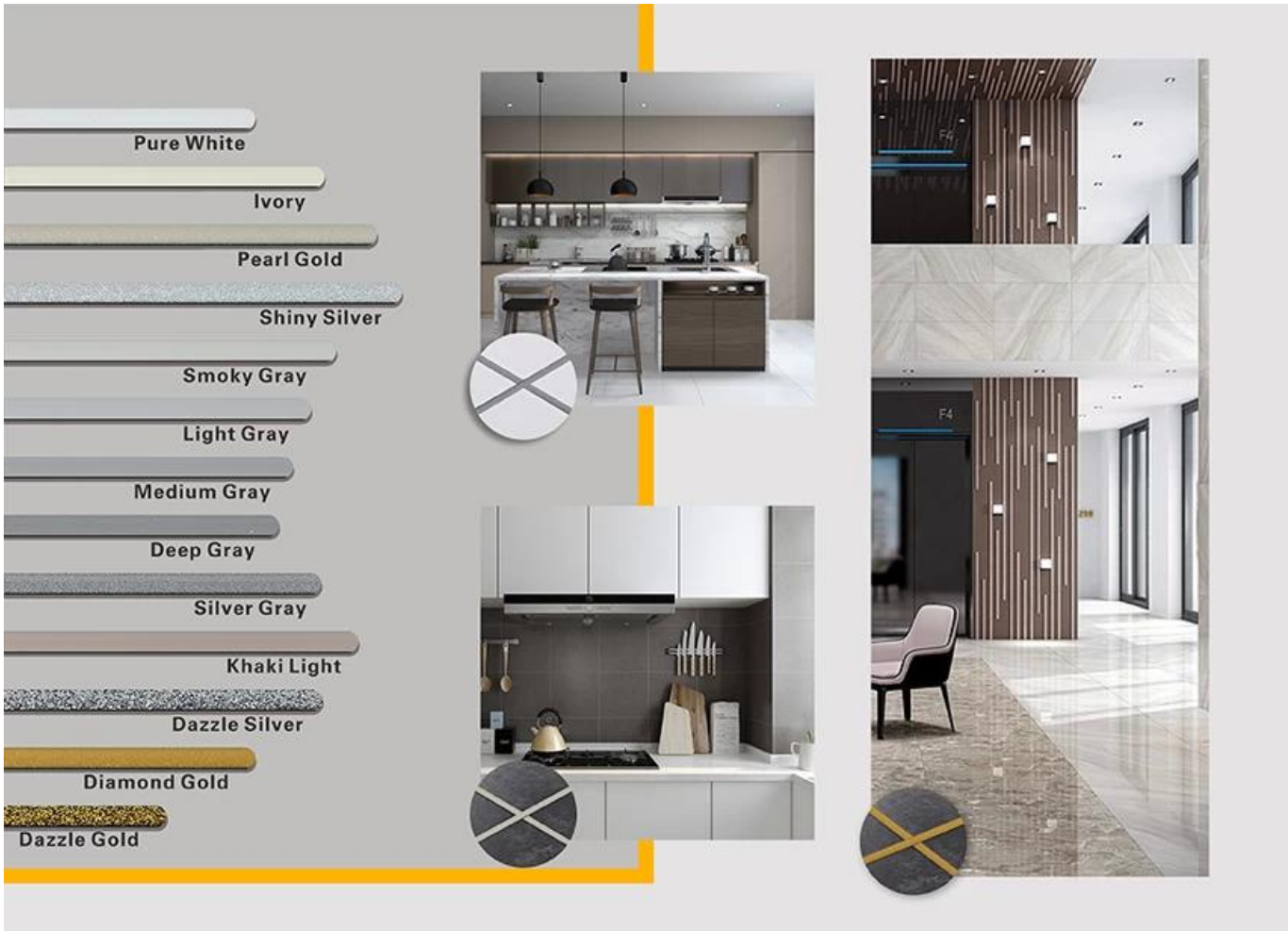

Основные характеристики затирки для плитки из полимочевины

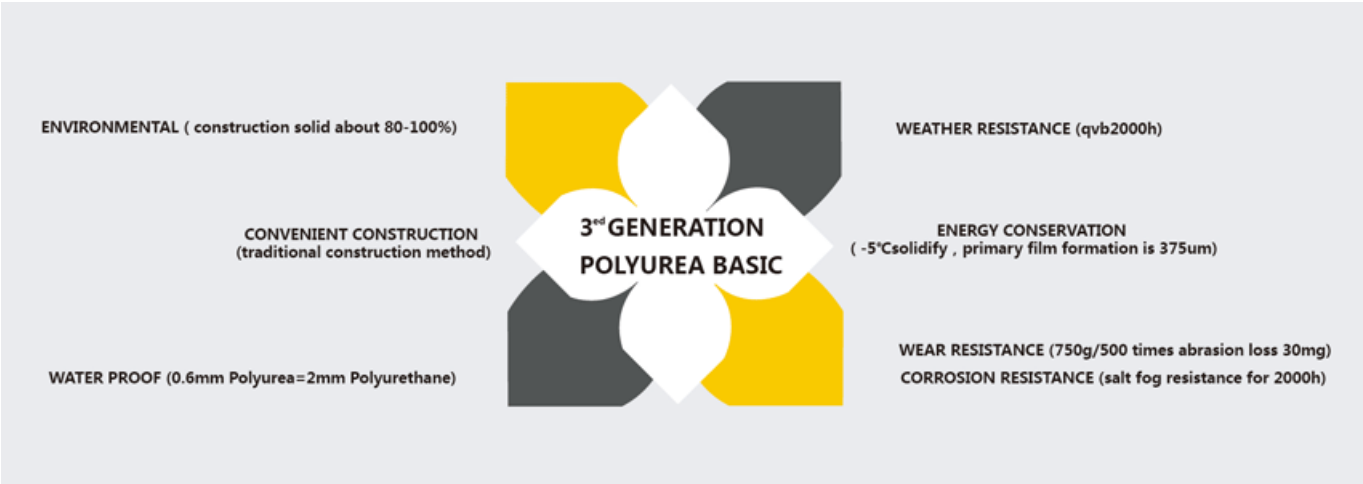

Обеспечьте решение зазора во всей комнате

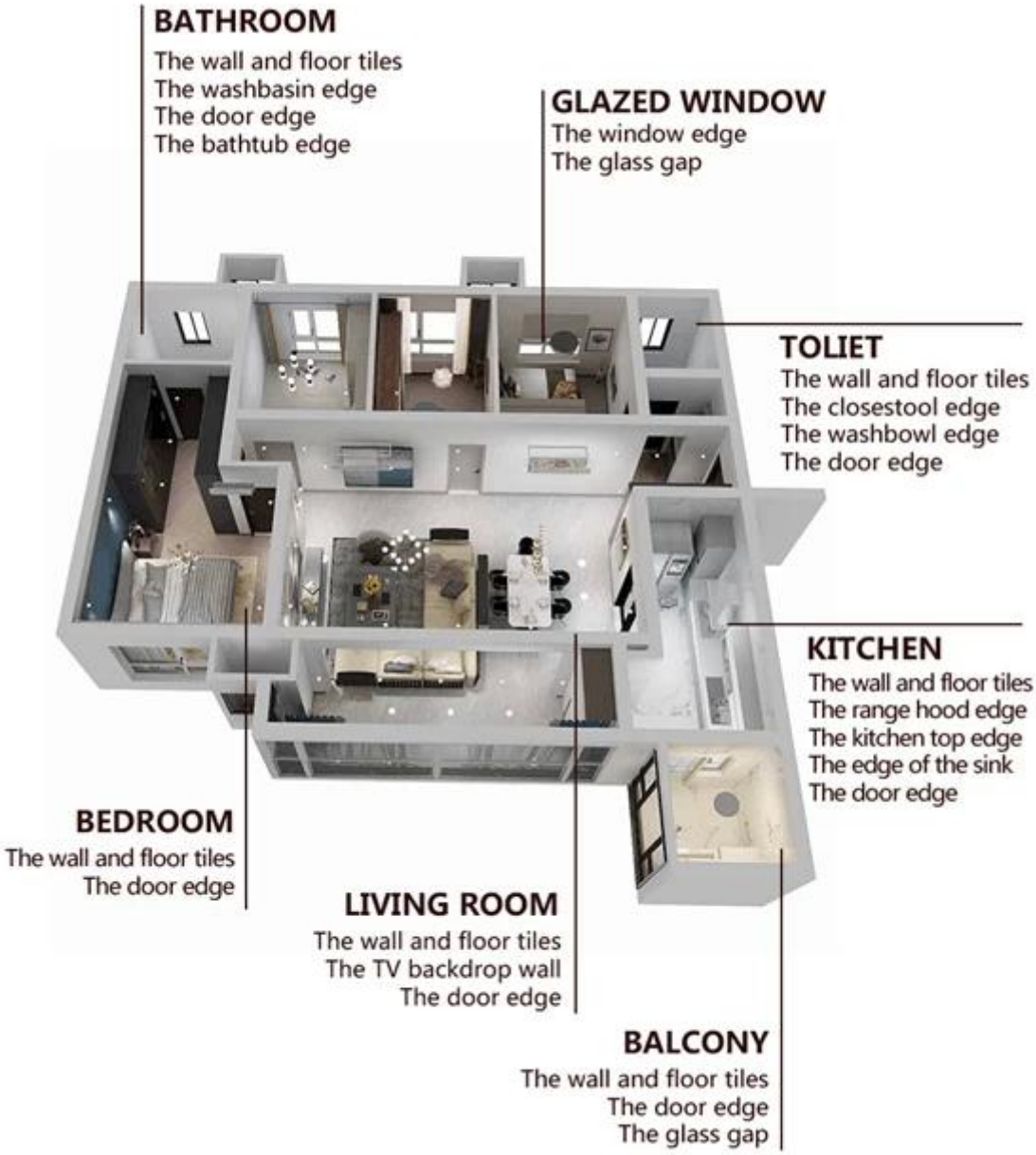

Краткий процесс строительства

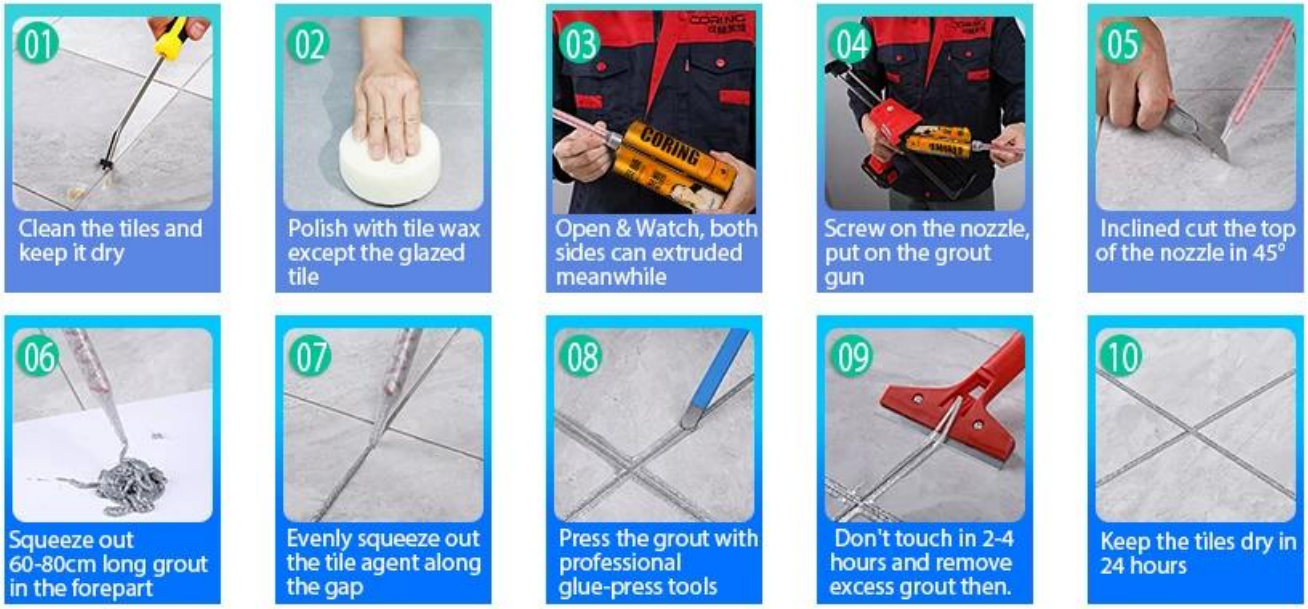

Профессиональные инструменты для прессования швов

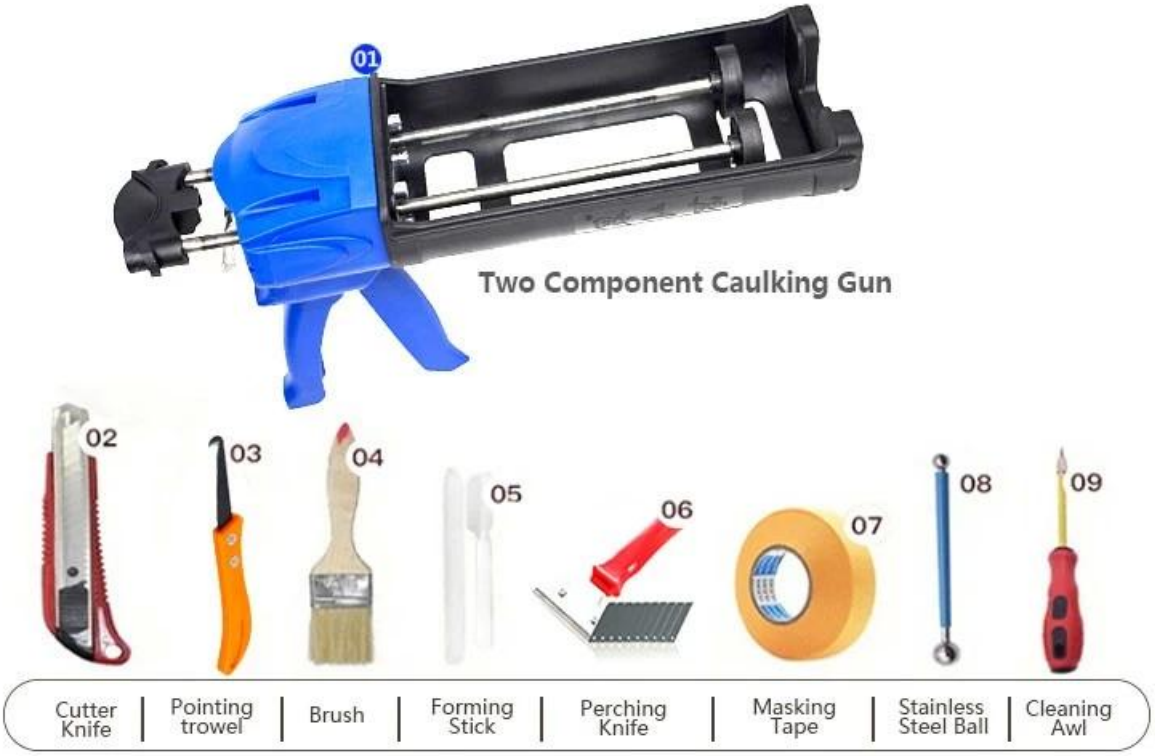

Преимущество компании

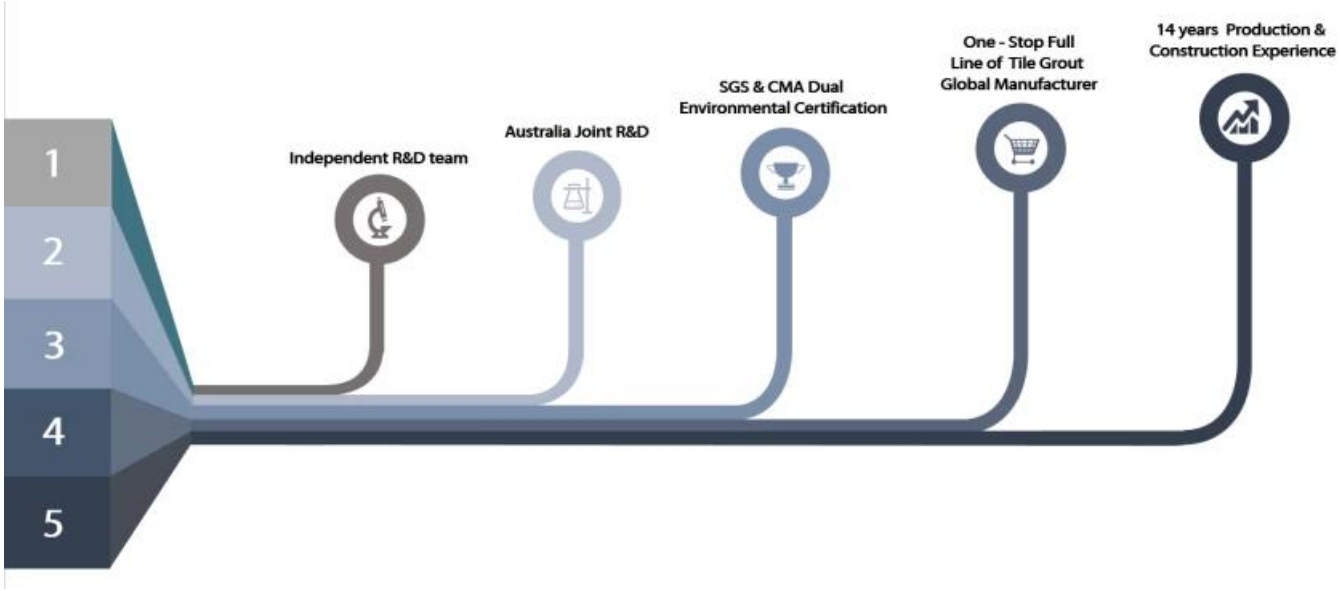

Обзор фабрики

Линия для производства сливок

Испытательная машина

Линия дозирования производственной линии

Охлаждение Хранение

Линия розлива

Машина с пленочным покрытием

Реальный запас материалов

Акции

Сертификация

会员单位
SGS
欧盟认证
中国绿色环保产品
3·15放心消费（准入）产品
保险证书
参编单位
会员单位